Penthouse

75m² 2 Chambre(s)
Luxembourg-Gasperich

1€
Charges : 380€

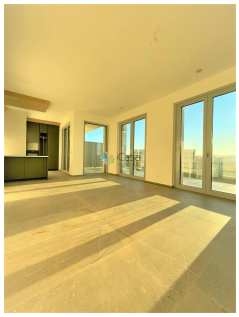

DESCRIPTION DU BIEN

*******Loué*****En collaboration avec Fast-Immo: Nino Loverre Tel : 621 49 09 18ADRESSE: 4 rue Leonardo da Vinci MAGNIFIQUE PENTHOUSE au 5è étage de la résidence EDISON de 75m2 et deux terrasses (40m2)Il se compose:- d'une grande piéce de vie avec sa cuisine équipée avec de grandes baies vitrées donnant sur la grande terrasse avec vue imprenable.- deux chambres avec placard dressing intégré, dont une chambre dispose de sa salle de bains privative - 2è salle de douche- Un WC d'hôtes- un débarrasUne cave et un emplacement intérieur complètent ce bien.Idéalement situé proche de toutes les commodités : commerces, restaurants, transports en commun.LOYER : 3.150.-Charges : 380.-Caution : 3 mois de loyerFrais d'agence : 3.150 eur + tvaDisponible 1er maiAnimaux non admis.Pour tous renseignements ou pour prendre rendez-vous pour une visite, veuillez nous contacter par téléphone au (352) 621 43 10 04 – (352) 26 19 00 86 ou par mail : info@icasa.luDécouvrez tous nos biens sur www.icasa.lu.Souhait...

CARACTÉRISTIQUES

Nombre de pièces : -
Nb. de chambre(s) : 2
Surface : 75m²
Nb. de sdb : 2
Cuisine équipée : Non

PASSEPORT ÉNERGÉTIQUE

Classe de performance énergétique

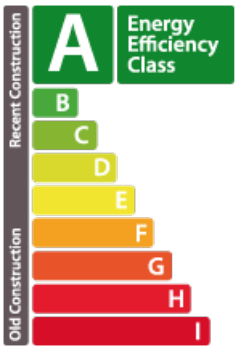

Classe d'émissions de CO2

A

iCasa Sàrl

17B rue du chemin de Fer L-8057
26 19 00 86
info@icasa.lu
https://www.icasa.lu/detail-5270342