Appartement

91m² 2 Chambre(s)
Fischbach

1€
Charges : 200€

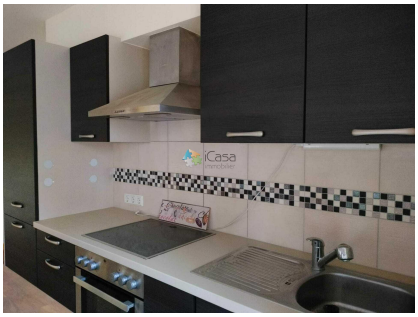

DESCRIPTION DU BIEN

*******Loué*********En collaboration avec EverHome LuxembourgPRIEZ DE CONTACTER --> Jenny LAM Tel : +352 691 239 138Email : thieuman.lam@everhome.luAppartement 2 chambres à louer à Fischbach (Mersch)pas d'animauxSitué au rez-de-chaussée d'une résidence privée, cet appartement rustique et chaleureux de 91,32 m² offre un cadre de vie confortable et accueillant. Le sol en chêne apporte une touche d'élégance, tandis que la cuisine équipée ouverte sur un spacieux et lumineux living en fait un espace convivial.L'appartement dispose de deux grandes chambres, ainsi que d'une salle de douche à l'italienne avec WC et un débarras. Vous bénéficierez également du confort du chauffage au sol.Au sous-sol, l'appartement comprend une cave. Deux places de parking extérieures sont incluses, une à l'avant et une autre à l'arrière du bâtiment.Disponibilité : À convenir.Animaux domestiques pas acceptésPour tous renseignements ou pour prendre rendez-vous pour une visite, par mail : thieuman.lam@everhome.lu D...

CARACTÉRISTIQUES

Nombre de pièces : -
Nb. de chambre(s) : 2
Surface : 91m²
Nb. de sdb : 1
Cuisine équipée : Non

PASSEPORT ÉNERGÉTIQUE

Classe de performance énergétique

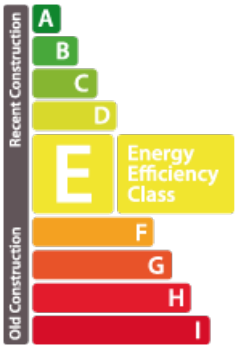

Classe d'émissions de CO2

F

iCasa Sàrl

17B rue du chemin de Fer L-8057
26 19 00 86
info@icasa.lu
https://www.icasa.lu/detail-5270521