Maison

240m² 4 Chambre(s)
Strassen

1 949 000€

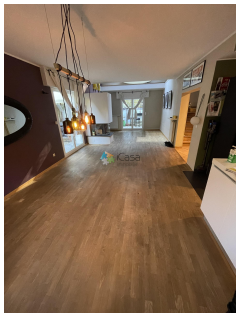

DESCRIPTION DU BIEN

Adresse : 19 rue de Reckenthal, L-2410 StrassenPLUS DE PHOTOS sur www.icasa.luMaison jumelée à vendre à Strassen – Emplacement idéal proche de Luxembourg-villeSuperficie totale : 240 m² (dont 182 m² de surface utile)Terrain : 9,96 aresDécouvrez cette spacieuse maison jumelée, idéalement située à Strassen, à seulement quelques minutes de Luxembourg-ville. Offrant de grands espaces lumineux et un agencement fonctionnel, elle est parfaite pour une famille en quête de confort et de modernité.Disposition des espaces- Rez-de-chaussée : Hall d'entrée 1 chambre avec salle de bains privative Buanderie et chaufferie Double Garage + 2 emplacements extérieurs- Rez-de-jardin : Grande pièce de vie avec cheminée et cuisine moderne équipée Accès direct à la terrasse et au jardin 2 chambres, chacune avec salle de bains privative WC d'hôtes- Étage : Grande mezzanine Suite parentale avec salle de bains privativeAtouts de la maison* Nouvelle menuiserie extérieure* Nouveau cha...

PASSEPORT ÉNERGÉTIQUE

CARACTÉRISTIQUES

Nombre de pièces : -
Nb. de chambre(s) : 4
Surface : 240m²
Nb. de sdb : 4
Cuisine équipée : Non

iCasa Sàrl

17B rue du chemin de Fer L-8057
26 19 00 86
info@icasa.lu
https://www.icasa.lu/detail-5270584