Terrain à bâtir

Bech

398 500€

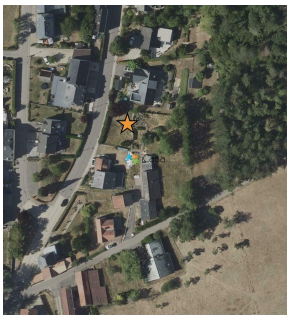

DESCRIPTION DU BIEN

Terrain à vendre pour une maison jumeléeNr Cadastre: 141/3791+/- 4.20 ares "18 rue Neidiirfchen à BECH" permet la construction d'une maison unifamiliale jumelée dans un environnement calme et verdoyant, à proximité immédiate de la zone Natura 2000 Schneckelsbierg. Ce projet exclusif est proposé en collaboration avec STREIF Haus Luxembourg à Munsbach, votre spécialiste de la planification et de la réalisation de maisons individuelles de haute qualité. UN PROJET COMPLÈTEMENT PERSONNALISABLE Un grand avantage de ce projet est que les futurs propriétaires peuvent concevoir leur maison selon leurs visions personnelles, leurs besoins et leur budget. Les plans, la répartition des espaces ainsi que les zones de vie et d'utilisation peuvent être ajustés individuellement avec STREIF. La maison présentée ici sert d'exemple et peut être adaptée selon vos désirs et besoins. LE PROJET PRÉSENTÉ : La maison proposée dispose d'une superficie totale d'environ 176 m², dont environ 147 m² de surfac...

CARACTÉRISTIQUES

Nombre de pièces : -
Nb. de chambre(s) : -
Surface : -
Nb. de sdb : -
Cuisine équipée : Non

PASSEPORT ÉNERGÉTIQUE

Classe de performance énergétique

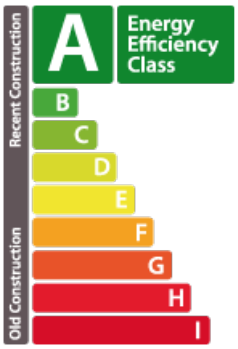

Classe d'isolation thermique

A

Classe d'émissions de CO2

A

iCasa Sàrl

17B rue du chemin de Fer L-8057
26 19 00 86
info@icasa.lu
https://www.icasa.lu/detail-5270774